

Waldenserkomitee in der deutschen Schweiz



**Version Internet
Zweiter Teil:
Bericht des Quästors**

Jahresbericht 2007

Bericht des Quästors für das Jahr 2007

Spendeneingang

Dank des Legates eines im November verstorbenen Waldenserfreundes von CHF 30'000.- ergab sich ein Spendenergebnis von rund CHF 325'000.-, das uns erlaubte, die budgetierten Zuwendungen zu finanzieren. Die Statistik zeigt jedoch einen fortgesetzten Spendenrückgang, insbesondere der Zuwendungen von Kirchgemeinden (-8%). Der Vorstand beabsichtigt deshalb, den Bekanntheitsgrad der Waldenser mit einer Informationskampagne zu fördern.

Unsere Hilfszahlungen

Aufgrund des geringeren Spendenvolumens bewegten sich auch unsere Überweisungen an die Waldenserkirche auf etwas tieferem Niveau als in den Vorjahren: CHF 281'000.- (VJ 329'000.-) gingen an die Tavola Valdese in Italien und CHF 40'000.- wie bis anhin an die Mesa Valdese in Uruguay. Die in den Herbstbriefen 06 und 07 vorgestellten Schwerpunktprojekte konnten wie folgt unterstützt werden: **"Beitrag an die Wohnungszulagen für die Pensionierten (Emeriti)"** mit CHF 60'000.- (mit VJ zusammen CHF 145'000.-) und das Projekt des **Kinderheims in Cerignola** mit CHF 30'500.--. Aus dem erwähnten Legat von CHF 30'000.- wurden wunschgemäss die Waldenserinstitute "Agape", "Ferretti" und "Gignoro" bedacht. Der letztes Jahr von der Delegiertenversammlung gefasste Grundsatzentscheid, ein Teil des Vereinsvermögens für spezielle Zuwendungen aufzulösen, konnte weiter konkretisiert werden. Ab 2008 soll einerseits der Waldenserkirche in Italien weitere Beiträge an die Wohnungskosten der Pensionierten ausgerichtet und andererseits ein befristetes Projekt der Waldenserkirche am Rio de la Plata unterstützt werden.

Rechnungsabschluss

Die Jahresrechnung 2007 schliesst mit einem kleinen Aufwandüberschuss ab, der zu Lasten der Reserven ausgebucht wird. Deutlich höher als im Vorjahr sind die Druck- und Versandkosten ausgefallen, bedingt durch einen Nachdruck des Jahresberichtes 2006 und erst nachträglich in Rechnung gestellte Versandspesen aus dem Vorjahr. Die gesamten Verwaltungskosten beanspruchten 5,5% der Spendeneinnahmen. Aufgrund der gefallenen Börsenkurse mussten zudem die Wertschriftenbestände mit CHF 6'600.- wertberichtigt werden.

Jahresrechnung 2007

Ertrag	CHF	CHF
Spendeneinnahmen mit Zweckbindung	154'987.40	
Spendeneinnahmen ohne Zweckbindung	169'772.30	324'759.70
Auflösung Rückstellung Zwecksp. 2007		95.30
Aktivzinsen und Wertschriftenertrag		1'450.98
Ertrag Fonds Waldenserfakultät		10'934.90
Entnahme Fondsreserve		7'826.60
Total Ertrag		345'067.48

Aufwand	CHF	CHF
Unterstützungen für Italien	281'000.00	
Unterstützungen für Südamerika	39'688.75	320'688.75
Noch nicht verwendete Zweckspenden		200.00
Wertberichtigung Wertschriften		6'600.00
Bank- und Postkontospesen	1'700.50	
Druck- und Versandspesen	14'527.25	
Büroauslagen	790.35	
Diverse Spesen	828.90	17'847.00
Total Aufwand		345'335.75
Mehraufwand (Verlust)		268.27

Bilanz per 31. Dezember 2007 (nach Verlustausbuchung)

Aktiven	CHF
Kasse	20.00
Kontos Postfinance	91'273.47
Konto Crédit Suisse	55'239.42
Konto Migros Bank	27'378.65
Konto UBS AG	133'114.40
Wertschriften	429'000.00
Eidg. Steuerverwaltung	507.91
Total Aktiven	736'533.85

Passiven	CHF
Kreditoren (davon pendente Auszahlung Italien 141'000.--)	142'434.20
Rückstellung Zweckspenden	210.00
Fonds Waldenserfakultät	300'000.00
Fondsreserve	5'689.25
Allgemeine Reserve	288'200.40
Total Passiven	736'533.85

Veränderung Auszahlungsreserven:	Fondsreserve	Allg. Reserve	Total
Stand per 1. Januar 2007	13'515.85	288'468.67	301'984.52
Entnahme f. Ausz. Waldenserfakultät	- 7'826.60		- 7'826.60
Deckung Aufwandüberschuss 2007		- 268.27	- 268.27
Stand per 31. Dezember 2007	5'689.25	288'200.40	293'889.65

Verwendung der Spendeneingänge 2007

	Zweckgaben	Auszahlungen	
	CHF	CHF	EUR
a) Zur Verfügung Tavola Valdese, Rom	1'240.--	45'600.--	29'993.51
- Fondo Moderatore (Hilfskasse der Moderatorin)	400.--	400.--	248.44
b) Schwerpunktprojekte:			
- Wohnungszulagen Pensionierte (Herbstbrief 06)	37'913.40	60'000.--	36'574.37
- Kinderheim Cerignola/Apulien (Herbstbrief 07)	30'435.50	30'500.--	18'545.37
c) Einzelne Institutionen und Werke:			
- Facoltà Valdese di Teologia, Rom	6'920.--	16'900.--	10'194.48
zusätzl. Überweisung aus Fonds „5a cattedra“ (Total Facoltà)		18'000.--	10'715.80
		(34'900.--)	(20'910.28)
- Pensionskasse der Tavola, Rom	4'700.--	18'000.--	11'038.37
- Centro di incontri e convegni „Casa Cares“, Reggello bei Florenz	15'438.--	16'000.--	9'597.--
- Centro Ecumenico "Agape", Prali	13'250.--	13'400.--	8'083.64
- Centro diaconale „La Noce“, Palermo/Sizilien	10'279.50	12'000.--	7'186.83
- Istituto Evangelico „S. Ferretti“, Florenz	10'100.--	10'100.--	6'147.57
- Casa di riposo „Il Gignoro“, Florenz	10'000.--	10'000.--	6'086.70
- „Servizio Cristiano“, Riesi/Sizilien	550.--	8'000.--	4'792.64
- Gymnasium „Collegio Valdese“, Torre Pellice	200.--	5'000.--	3'030.64
- Chiesa Valdese di Cremona	2'072.30	2'500.--	1'505.78
- Asilo Infantile "Il Redentore", Pachino/Sizilien	2'290.70	2'500.--	1'521.68
- Casa Valdese, Rio Marina/Elba	2'000.--	2'000.--	1'217.34
- Fondo Formazione Diaconale, Torre Pellice	2'000.--	2'000.--	1'174.67
- Centro giovanile evang. „Adelfia“, Scoglitti/Siz.	1'303.--	1'500.--	891.67
- Asilo Valdese per Vecchi, San Germano Chisone	400.--	1'000.--	608.67
- Casa Valdese per la Gioventù, Vallecrosia	1'000.--	1'000.--	608.67
- Ospedale Evangelico „Villa Betania“, Napoli		1'000.--	608.67
- Chiesa Valdese di Mantova	1'000.--	1'000.--	602.31
- Casa di Riposo ,Vittoria/Sizilien **	655.--	700.--	426.07
- Foresteria Valdese, Torre Pellice	180.--	500.--	304.34
- Comunità alloggio "Uliveto", Torre Pellice *)	130.--	500.--	304.34
- Casa per Anziani "Miramonti", Villar Pellice		500.--	304.34
- Casa delle Diaconesse, Torre Pellice	330.--	400.--	234.93
Total individuelle Unterstützungen nach Italien		144'500.--	87'187.15
Total Unterstützungen für Italien		281'000.--	172'548.84
			USD
- Mesa Valdese nel Rio de la Plata, Uruguay		39'688.75	33'400.--
Total Unterstützung für Südamerika		39'688.75	
- Noch nicht verwendete Zweckspenden (Rückst.)	200.--		
Total Unterstützungen 2007	154'987.40	320'688.75	

*) zus. wurde dem Uliveto eine Barspende der Kirchgemeinde Oensingen/SO von CHF 3'187.-- überbracht.

**Eine Spenderin aus Riehen überbrachte der Casa Riposa, Vittoria eine Barspende von CHF 500.-

Gabenliste 2007 nach Herkunft

Kanton (Anzahl Spender)	von Kirchen		von privat		Legate CHF	Total CHF
	(Anz)	CHF	(Anz)	CHF		
Aargau.....	(31)	23'240.95	(37)	4'495.00		27'735.95
Appenzell AI/AR..	(10)	4'020.20	(5)	250.00		4'270.20
Basel-Land.....	(15)	13'215.75	(50)	6'815.00		20'030.75
Basel-Stadt.....	(1)	1'072.30	(72)	14'280.00		15'352.30
Bern	(3)	1'183.25	(16)	1'965.00		3'148.25
Freiburg	(1)	195.50	(1)	100.00		295.50
Glarus.....	(6)	2'609.00	(6)	925.00		3'534.00
Graubünden	(27)	9'023.40	(46)	6'060.00		15'083.40
Luzern.....	(8)	18'528.50	(5)	580.00		19'108.50
Ob- u. Nidwalden..	(3)	787.20		-		787.20
St.Gallen	(24)	29'950.95	(30)	3'880.00		33'830.95
Schaffhausen.....	(6)	9'923.70	(14)	3'240.00		13'163.70
Schwyz.....	(5)	2'298.55	(1)	100.00		2'398.55
Solothurn	(3)	6'182.80	(18)	2'270.00		8'452.80
Tessin.....	(1)	119.75	(7)	2'450.00		2'569.75
Thurgau.....	(11)	4'589.20	(14)	4'355.00		8'944.20
Uri.....		-		-		-
Zug.....		-	(6)	565.00		565.00
Zürich.....	(89)	58'477.20	(171)	54'026.50	(1) 30'000.00	142'503.70
Suisse Romande....		-	(5)	2'300.00		2'300.00
Liechtenstein.....	(1)	685.00		-		685.00
Total	(245)	186'103.20	(504)	108'656.50	30'000.00	324'759.70

Spenden über CHF 1'000.--

Kanton	Betrag CHF	Kantonalkirchen und Kirchgemeinden	Privatpersonen aus
AG	5'000.- 3'360.- 2'000.- 1'500.- je 1'400.- 1'000.-	Prot.-kirchl. Hilfsverein Kt. AG 5070 Frick 8967 Widen 5034 Suhr-Hunzenschwil 4310 Rheinfelden, 5603 Staufberg	4314 Zeiningen
AI/AR	je 1'000.-	9042 Speicher, 9043 Trogen	
BL	4'039.55 1'874.95 1'454.50 1'250.- je 1'000.-	Evang.-ref. Kirche Kanton BL 4444 Rümlingen 4144 Arlesheim 4123 Allschwil, 4450 Sissach	4435 Niederdorf 4132 Muttenz
BS	5'000.- 1'330.- 1'072.30 1'000.-	BS Elisabethen-Lukas-Zwingli	4059 Basel 4056 Basel 4125 Riehen

GL	je 1'000.-	Evang.-ref. Kirche Kt. Glarus, 8750 Glarus-Riedern	
GR	1'610.- 1'462.85	7536 Sta. Maria Val Müstair 7270 Davos Platz	7000 Chur, 7430 Thusis
LU	10'000.- 6'000.- 1'000.-	6210 Sursee 6002 Luzern Evang.-ref. Kirche Kanton LU	
SG	6'069.40 5'500.- 3'000.- 2'300.- 2'205.- 2'000.- 1'247.30 1'070.15 je 1'000.-	9500 Wil 8872 Weesen-Amden 9006 St.Gallen-Tablat Prot.-kirchl. Hilfsverein Kt. SG 9633 Hemberg 8640 Rapperswil-Jona 9004 St.Gallen-Centrum 9030 Abtwil Kantorei Rapperswil-Jona	9000 St. Gallen
SH	6'000.- 3'000.- 1'000.-	Evang.-ref. Kirche Kanton SH 8217 Wilchingen	8260 Stein am Rhein
SO	3'811.75 2'000.-	Evang.-ref. Kirche Kt.Solothurn Prot.-kirchl. Hilfsverein Kt. SO	
SZ	1'390.60	8853 Lachen	
TG	3'000.- 2'290.70	8500 Frauenfeld	9556 Affeltrangen
TI	2'000.-		6600 Locarno
VD	2'000.-		1027 Lonay
ZH	30'000.-		8308 Illnau (Legat)
	20'000.-		8700 Küsnacht
	6'640.-	8700 Küsnacht	
	4'000.-		8803 Rüschlikon
	2'904.-	8122 Binz-Maur	
	2'000.- bis 2'500.-	8340 Hinwil, 8706 Meilen, Pfarrkapitel Hinwil, 8142 Uitikon Waldegg, 8400 Winterthur-Stadt	
	1'000.- bis 1'900.-	8802 Kilchberg, 8708 Männe- dorf, 8404 Oberwinterthur,	8152 Glatbrugg, 8708 Männedorf (3x),
	1'000.- bis 1'900.-	8330 Pfäffikon, 8105 Regensdorf, 8630 Rüti, 8472 Seuzach, 8820 Wädenswil, 8406 Winterthur- Töss, 8408 Winterthur- Wülflingen, 8126 Zumikon, 8032 Zürich-Grossmünster, 8038 Zürich-Wollishofen	8706 Meilen, 8603 Schwerzenbach 8057 Zürich

Gabenein- und ausgänge 1988 - 2007

Jahr:	Kirchen:	Private:	ausserord. Gaben:	Total Eingänge:	Total Hilfs- Zahlungen:
1988	292 967.40	128 044.20	35 000.00	456 011.60	450 661.10
1989	327 822.50	183 213.50	10 000.00	521 036.00	525 505.00
1990	325 593.10	134 589.00	25 000.00	485 182.10	637 855.00
1991	303 578.10	162 269.60	129 520.30	595 367.00	761 294.00
1992	300 229.00	115 144.65	11 242.00	426 615.65	514 899.20
1993	264 373.90	96 213.92	110 725.95	471 313.77	504 909.15
1994	263 645.70	159 114.10	37 897.50	460 657.30	440 343.70
1995	274 561.25	127 692.95	122 152.00	524 406.20	426 500.00
1996	220 832.70	119 513.80	149 254.10	489 600.60	550 615.70
1997	222 488.05	151 727.45	18 000.00	392 215.50	480 594.50
1998	245 643.15	141 865.75	231 735.80	619 244.70	456 153.80
1999	197 668.75	125 526.50	126 573.60	449 768.85	380 080.00
2000	208 768.00	123 631.20	36 708.85	369 108.05	322 278.85
2001	237 820.15	128 756.15	104 645.45	471 221.80	379 690.25
2002	223 515.90	138 082.40	21 766.60	383 364.90	398 275.50
2003	230 628.20	144 432.40	20 000.00	395 060.60	425 350.00
2004	205 769.90	130 465.50	-	336 235.40	320 962.00
2005	202 369.55	104 737.30	-	307 106.85	461 407.55 ^{*)}
2006	201 832.05	97 456.95	50 000.00	349 289.00	369 542.10
2007	186 103.20	108 656.50	30 000.00	324 759.70	320'688.75

^{*)} inkl. 130'000.- aus Rückst. (Trapani)

Spendenstatistik: Kirchen und Private (ohne ausserordentliche Spenden)

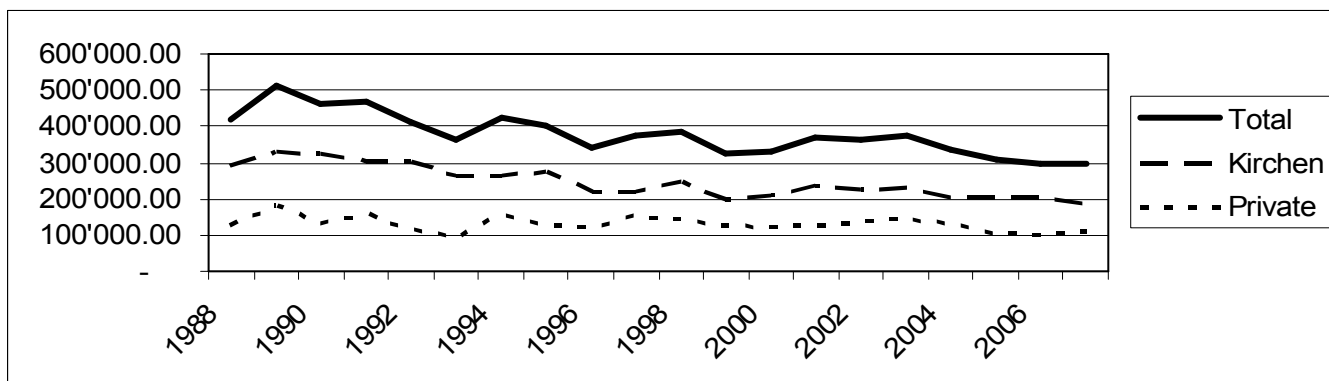

Revisorenbericht

Wie in den Vorjahren hat sich auch dieses Jahr die Finanzverwaltung der Evangelisch-Reformierten Kirche Kanton Solothurn bereit erklärt, die Rechnungsprüfung für das Waldenserkomitee zu übernehmen. In ihrem Bericht vom 13. Februar 2008 wird bestätigt, dass die Buchhaltung ordnungsgemäss geführt ist, die Spenden gemäss den Vorgaben der Spender bzw. den Beschlüssen des Vorstandes verwendet wurden und die in der Bilanz ausgewiesenen Werte vorhanden und korrekt bewertet sind. Die Delegiertenversammlung vom 15. März 2008 hat die Rechnung genehmigt und den Quästor unter Verdankung seiner Arbeit entlastet.

Impressum:

Jahresbericht: Walter Bammerlin, walter-bammerlin@ref-so.ch

Kassenbericht: Robert Wirz, wirz.rob@bluewin.ch